

**CORTE AA**  
ESC: 1/100

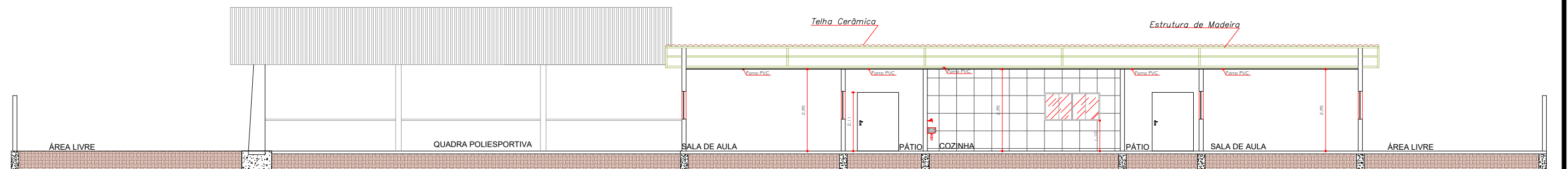

**CORTE BB**  
ESC: 1/100



**FACHADA**  
ESC: 1/100



**PREFEITURA MUNICIPAL DE VÁRZEA GRANDE**  
Av. Castelo Branco, Espaço Municipal, 2500 - Centro Sul, Várzea Grande/MT  
CEP 78125-700 - Fone/Fax: 65 3688 8000

**LOCALIZAÇÃO:**  
RUA PRINCIPAL BAIRRO: OURO VERDE  
CEP: 78148-115 VÁRZEA GRANDE - MT

**PROJETO:**  
PROJETO DE ARQUITETURA

**OBRA:**  
AMPLIAÇÃO DA  
EMEB AIR ADDOR

**DATA:**  
JULHO/2022

**UNIDADE:**  
METRO

**AUTOR DO PROJETO:**  
THAIS CORREA DOS SANTOS  
ARQUITETA E URBANISTA CAU-MT A-163256-6

**ÁREAS:**  
-ÁREA DO TERRENO: 3.877,59m<sup>2</sup>  
-ÁREA CONS. EXIS: 1.589,18m<sup>2</sup>  
-ÁREA DE DEMOLIÇÃO: 87,30m<sup>2</sup>  
-ÁREA DE AMPLIAÇÃO: 452,00m<sup>2</sup>  
-ÁREA CONSTRUÍDA FINAL: 1.953,88m<sup>2</sup>

**FOLHA Nº:**  
05/14